

INSTALACIÓN MOLDURA POLIESTIRENO
POLYSTYRENE SKIRTING INSTALLATION
 INSTALLATION DE MOULURE EN POLYSTYRÈNE

CORTE / CUT / COUPE

Para cortar los zócalos utilice una sierra manual o mecánica con disco de diente fino. Si se usa herramienta mecánica debe evitar el calentamiento del disco que puede afectar al aspecto del acabado.

To cut the skirting boards use a manual or mechanical saw with a fine-tooth disc. If a mechanical tool is used, it must avoid heating the disc saw, this may affect the appearance of the edge.

Pour couper les plinthes utilisez une scie manuelle ou mécanique à disque de dent fine. Si vous utilisez un outil mécanique, évitez le réchauffement du disque car celui-ci peut endommager l'aspect de la finition.

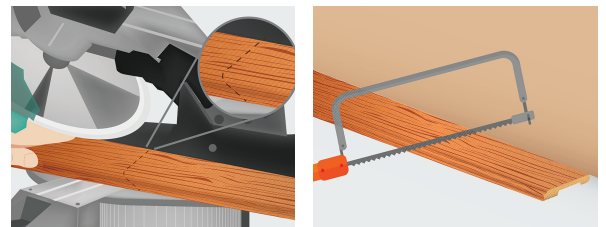

INSTALACIÓN CON SILICONA NEUTRA / **INSTALLATION WITH NEUTRAL SILICONE** / INSTALLATION AVEC SILICONE NEUTRE



1

Si desea utilizar cinta bifaz, utilice cortes de 2 cm cada 40 cm y una distancia no mayor a 20 cm de los extremos del perfil.

If you desire to use a double-faced tape, use cuts of 2cm Gad 40 cm with a distance no bigger than 20 cm to the profile ends.

Si vous souhaitez utiliser du ruban adhésif double face, collez des bouts de 2 cm tous les 40 cm et une distance ne dépassant pas 20 cm des extrémités du profilé.

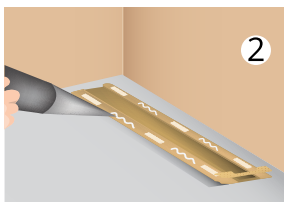

2

Coloque silicona neutra en el dorso del perfil.

Place the silicone at the back of the profile.

Placez du silicone neutre au dos du profilé.

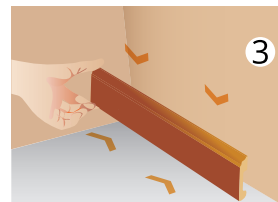

3

Instale el zócalo y presione hasta que quede firme.

Install the skirting and press until it has set.

Installez la plinthe et presser fermement.



4

Utilice pegamento instantáneo en las uniones de las juntas.

Use instant glue where the joints bond.

Utilisez de la colle instantanée sur les joints.



5

Si desea utilizar clavos evite colocarlos en la ranura de atrás de los perfiles.

If you desire to use nails avoid putting these on the grooves at the backside of the profiles.

Si vous souhaitez utiliser des clous, évitez de les placer dans la rainure arrière des profilés.

APTO PARA ZONAS HÚMEDAS / **SUITABLE FOR WET AREAS** / ADAPTÉ ZONES HUMIDES



Anti-polilla
Anti - moth
 Anti papillon



Ecológico
Ecological
 Écologique



Impermeable
Water - resistant
 Imperméable à l'eau

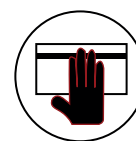

Fácil Instalación
Easy to install
 Installation facile